

ALTAMIRA 

CATÁLOGO SUELOS RÚSTICOS

DPTO. URBANISMO

ALTAMIRA

Mayo 2017

DISCLAIMER.-

El presente documento confidencial ha sido elaborado por ALTAMIRA, con información sobre Fincas potencialmente susceptibles de transacción comercial (compraventa). La simple recepción del presente documento obliga al destinatario del mismo a no copiar, reproducir o distribuir a terceros, bajo ninguna circunstancia o en ningún momento o modo, su contenido- de carácter estrictamente confidencial-, ya lo sea total o parcialmente, salvo con el previo y expreso consentimiento de ALTAMIRA, manifestado por escrito, así como a mantener permanentemente la confidencialidad de toda la información que en él está contenida y que no sea de dominio público. Asimismo, el receptor de la siguiente documentación se obliga a utilizar este documento confidencial sólo para los fines que se indican en el mismo.

El Receptor de la Información reconoce y acepta que no existe entre el Receptor de la Información y la ALTAMIRA ningún acuerdo o compromiso de exclusividad. El Receptor de la Información también reconoce y acepta que no se derivará responsabilidad alguna para la PROPIEDAD en caso de que la voluntad final de ésta fuera la de no seguir con la operación a la que se refiere la Información o de cerrar la referida operación con otro inversor.

ALTAMIRA manifiesta que: (i) salvo que se establezca en un acuerdo definitivo con el Receptor de la información que regule la eventual transmisión de la/s Finca/s, ALTAMIRA no acepta responsabilidad por los errores u omisiones contenidos en la Información facilitada, ni por los errores u omisiones en la información que pueda ser facilitada, (ii) la Información no ha sido objeto de verificación independiente por la Parte que la suministra y no constituye una oferta, invitación o recomendación a participar en la potencial transmisión de la/s Finca/s, y (iii) el receptor de la información se basará exclusivamente en sus propias investigaciones a efectos de decidir su participación en la transmisión de la/s Finca/s.

ALTAMIRA La propiedad se reserva expresamente el derecho, en cualquier momento, a:

- (I) Suspender o modificar el proceso de venta descrito en el presente documento, total o parcialmente, ya sea interrumpiendo o alterando el calendario previsto, conforme se especificará en este cuaderno de venta, o de cualquier otro modo.
- (II) Limitar la participación en el proceso de venta a los interesados que, a criterio de la propiedad, resulten más idóneos o acordes con sus intereses particulares.

La aceptación del cuaderno de venta supone que el receptor del mismo acepta expresamente lo anterior y que renuncia expresamente requerir una modificación del proceso, su suspensión o exclusión del mismo, cualquiera que sea la causa, incluso en relación con los gastos directos o indirectos en que el receptor hubiera podido incurrir en el presente proceso.

1.- Catálogo Suelos Rústicos

Índice:



FINCAS SAREB

Referencia	Localidad	Provincia	Superficie Ha	uso	Precio WEB
1-BR 300948 TIVISSA	TIVISSA	TARRAGONA	2,6623	LABOR ALMENDRO SECANO	250.800,00 €
2-BR 302567 IZA	IZA	NAVARRA	14,0449	LABOR SECANO	677.300,00 €
3-BR 302704 ANDUJAR	ANDUJAR	JAÉN	45,8872	LABOR REGADÍO E IMPRODUCTIVO	3.093.400,00 €
4-BR 302811 Y OTROS ARGANDA DEL REY	ARGANDA DEL REY	MADRID	24,8685	LABOR, OLIVAR, VIÑEDO SECANO, PASTOS E IMPRODUCTIVO	1.488.300,00 €
5-BR 305612 RONDA	RONDA	MÁLAGA	130,0000	LABOR SECANO E IMPRODUCTIVO	
6-BR 302773 Y OTROS VILLANUEVA DE LA CAÑADA	VILLANUEVA DE LA CAÑADA	MADRID	6,1769	LABOR SECANO	2.751.700,00 €
7-BR 304791 TOTANA	TOTANA	MURCIA	132,3732	PASTOS E IMPRODUCTIVO	
8-BR 300606 CAMARGO	CAMARGO	CANTABRIA	35,1897	PASTOS E IMPRODUCTIVO	4.493.900,00 €
9-BR 304925 NIJA	NIJAR	ALMERÍA	10,2927	PASTOS E IMPRODUCTIVO	322.500,00 €
10-BR 304061 UGIJAR	UGIJAR	GRANADA	10,0000	INVERNADEROS, PASTOS E IMPRODUCTIVO	287.800,00 €

NOTA.-

Los datos facilitados tienen carácter meramente informativo por lo que Altamira no asume ninguna responsabilidad por errores, omisiones o por cualquier pérdida que pueda producirse directa o indirectamente relacionada con el uso de dicha información.

El objeto de este catálogo es posibilitar que aquellos que estén interesados, puedan contactar con Altamira a fin de solicitar información detallada sobre los inmuebles de que se trate.

El presente catálogo de inmuebles está sujeto a disponibilidad de los mismos. El stock de inmuebles disponibles en cada momento puede, por tanto, variar.

Se hace constar que las fotos y los planos incluidos en el presente catálogo son de carácter genérico y meramente indicativos de inmueble de que se trate.

Este catálogo no ofrece información respecto a posibilidades de financiación. A tal fin, el interesado deberá informarse por sus propios medios y bajo su responsabilidad.

Este catálogo no supone ninguna oferta por parte de Altamira.

Altamira se reserva el derecho a rechazar ofertas presentadas por cualquier tercero o negociaciones iniciadas.



FINCAS SAREB

Referencia	Localidad	Provincia	Superficie Ha	uso
BR 300948 TIVISSA	TIVISSA	TARRAGONA	2,6623	LABOR ALMENDRO SECANO

Precio WEB

250.800,00 €



Ubicación

La finca se sitúa al Noreste de Tivissa, (Tarragona), el acceso a la finca se hace saliendo por la carretera C-44. Continuamos por la Avinguda de Catalunya y Passein de Sant Isidre. Seguimos por C-44 y C-12 hasta llegar a nuestro destino. Después de recorrer 17,6 km llegamos a la finca.

Descripción

La finca esta compuesta por 1 parcela, con aprovechamientos de Labor almendro seco.
No tiene construcciones.
La finca no se encuentra vallada.

Titularidad.

Sareb 100 %

Cultivos

Tipo de cultivo	Superficie (Has)
- ALMENDRO SECANO	2,6624

Instalaciones

La finca no tiene suministro eléctrico ni abastecimiento de agua.

Otros Datos

Ref. Catastral: 43152A0780014400002B

Finca Registral 3.076, Tomo 709, Libro 60, Folio -, en el Registro de la propiedad de Tivissa (Tarragona)

Temperatura media anual 16,1 °C, y precipitaciones de 560 mm al año.

CCAA: Cataluña
Provincia: Tarragona
Municipio: Tivissa
UE 300948
Ref SIGPAC: ver otros datos
<https://goo.gl/maps/ndzftvEsCVz>



2,6623 Ha



PLANOS DE LA FINCA

Plano topográfico.



CCAA: Cataluña
Provincia: Tarragona
Municipio: Tivissa
UE 300948
Ref SIGPAC: ver otros datos
<https://goo.gl/maps/ndzftvEsCVz>



2,6623 Ha

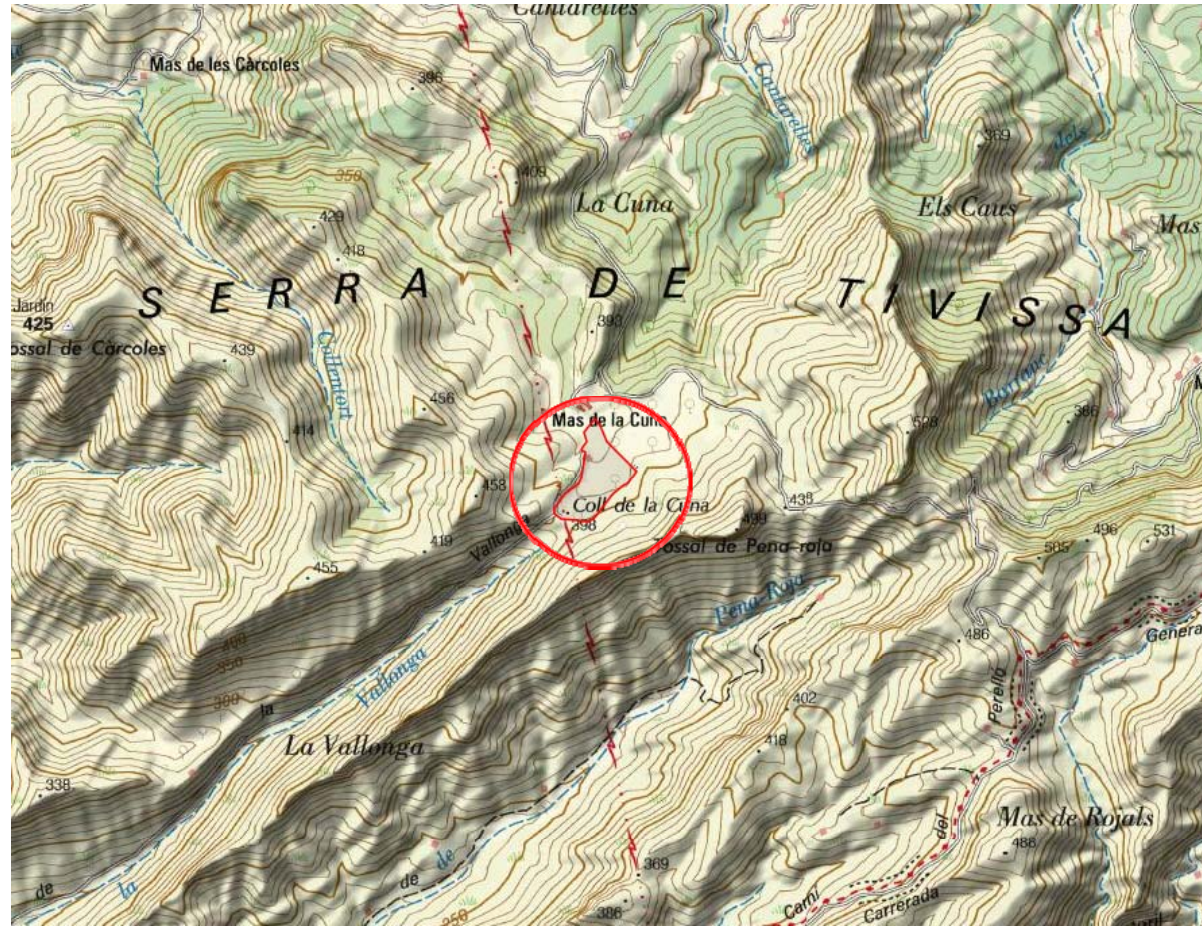

Finca La Cuna. Tivissa (Tarragona)

Rústica: Labor almendro seco

Rf: BR 300948



CCAA: Cataluña
Provincia: Tarragona
Municipio: Tivissa
UE 300948
Ref SIGPAC: ver otros datos
<https://goo.gl/maps/ndzftvEsCVz>



2,6623 Ha



PLANOS DE LA FINCA

Plano catastral.



11/05/2017

FINCAS SAREB

Referencia	Localidad	Provincia	Superficie Ha	uso
BR 302567 IZA	IZA	NAVARRA	14,0449	LABOR SECANO

Precio WEB

677.300,00 €

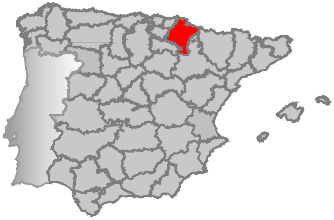

CCAA: Navarra

Provincia: Navarra

Municipio: Iza

UE 302567

Ref SIGPAC: Ver otros datos

<https://goo.gl/maps/o7sNZ7CDjVz>



14,0449 Ha



Ubicación

La finca se sitúa al Noreste de Iza, (Navarra), el acceso a la finca se hace por NA-7001 Nos dirigimos hacia S/ San Martín por NA-7001, giramos a la izquierda con dirección a C/ San Martín / NA-7001. Giramos a la derecha a C/ San Martín y continuamos. Volvemos a girar a la izquierda en dirección Paseo Consejo de Algaba y tras recorrer 1,7 km llegamos a la finca.

Descripción

La finca esta compuesta por 1 parcela, con aprovechamientos de Labor Secano.

No tiene construcciones.

La finca no se encuentra vallada.

Titularidad.

Sareb 100 %

Cultivos

Tipo de cultivo	Superficie (Has)
- LABOR SECANO	14,0449

Instalaciones

La finca no tiene suministro eléctrico ni abastecimiento de agua.

Otros Datos

Ref. Catastral:31000000001229878WR

Finca Registral 3.366-BIS y 4586, Tomo -, Libro -, Folio -, en el Registro de la propiedad de Iza (Navarra)

Temperatura media anual 11.8 °C, y precipitaciones de 1.084 mm al año.



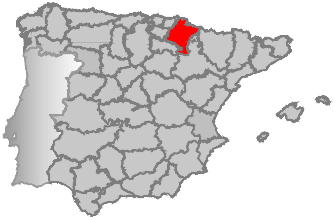

CCAA: Navarra
Provincia: Navarra
Municipio: Iza
UE 302567
Ref SIGPAC: Ver otros datos
<https://goo.gl/maps/o7sNZ7CDjVz>



14,0449 Ha



PLANOS DE LA FINCA

Plano topográfico.

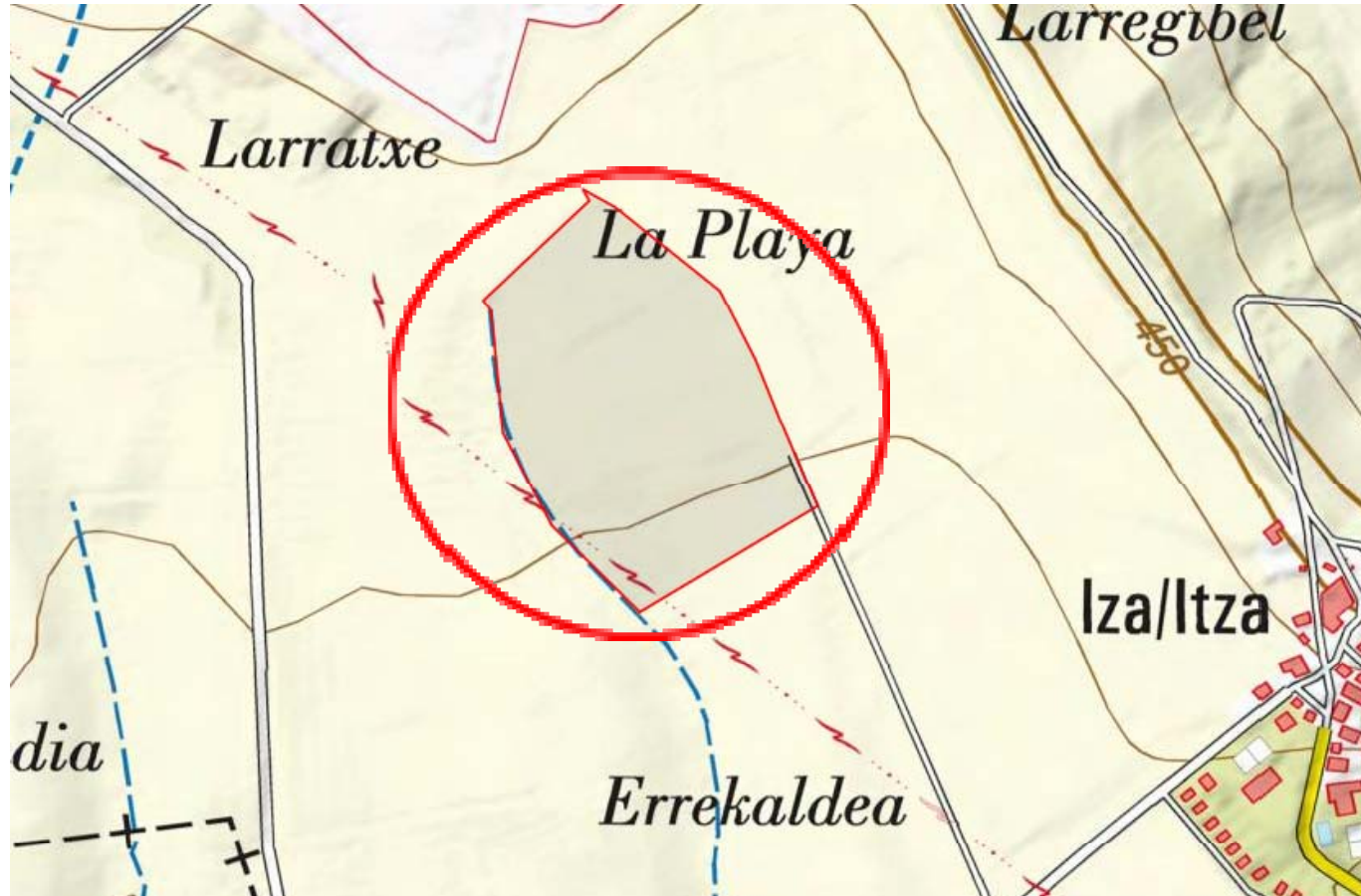

Finca Errekaldea, IZA (Navarra)Rústica: Labor Secano

Rf: BR 302567

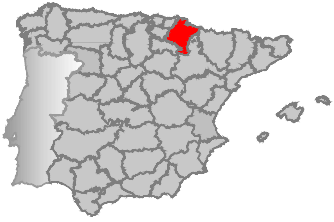

CCAA: Navarra
Provincia: Navarra
Municipio: Iza
UE 302567
Ref SIGPAC: Ver otros datos
<https://goo.gl/maps/o7sNZ7CDjVz>



14,0449 Ha



PLANOS DE LA FINCA

Plano catastral.

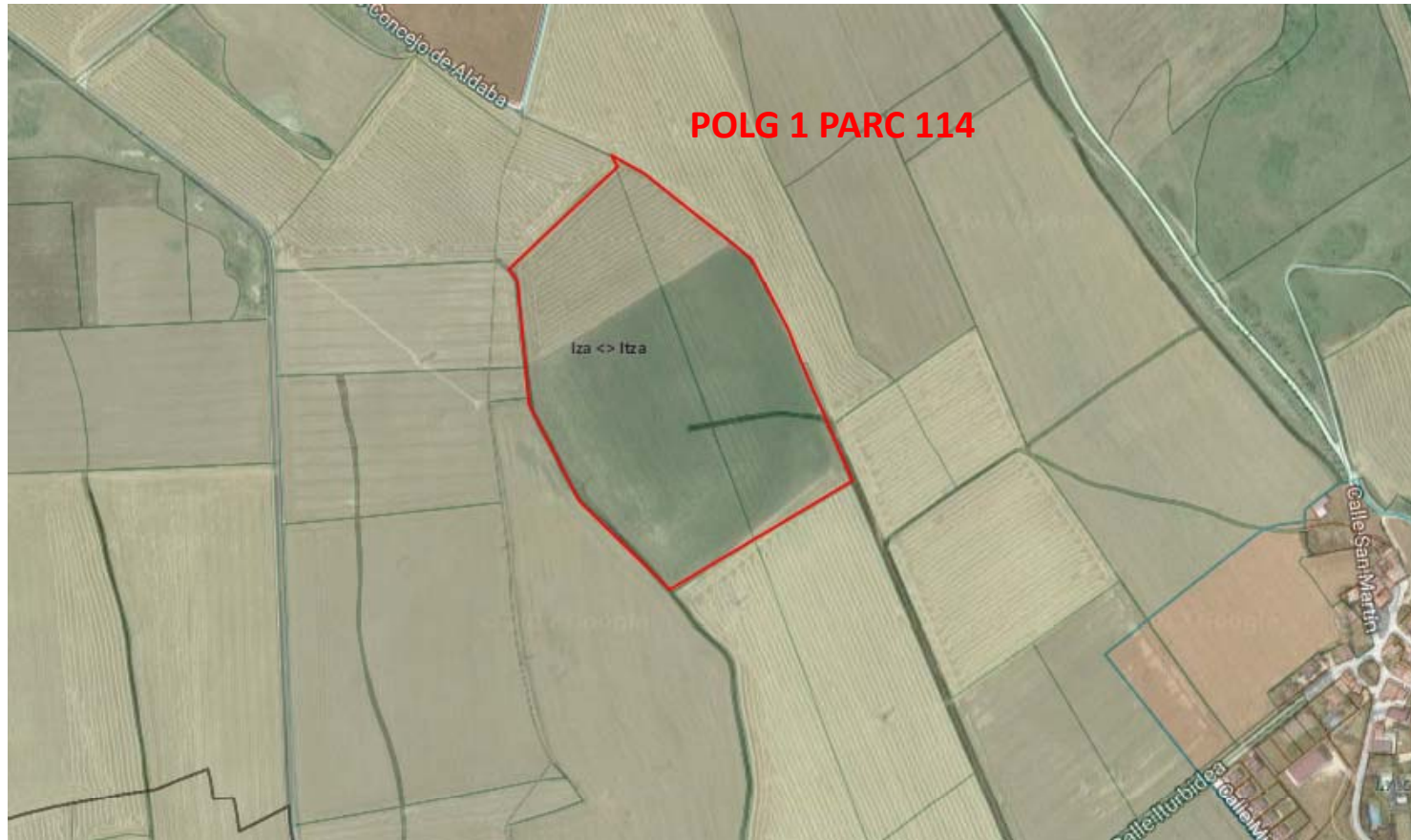

FINCAS SAREB

Referencia	Localidad	Provincia	Superficie Ha	uso
BR 302704 ANDUJAR	ANDUJAR	JAÉN	45,8872	LABOR REGADÍO E IMPRODUCTIVO

Precio WEB

3.093.400,00 €



CCAA: Andalucía
Provincia: Jaén
Municipio: Andújar
UE 302704
Ref SIGPAC: Ver otros datos
<https://goo.gl/maps/1UtWK95EeBK2>



45,8872 Ha



Ubicación

La finca se sitúa al Noreste de Andújar (Jaén). El acceso a la finca se hace saliendo por la carretera JA-5061. Tomamos la C/ Alfarero José Ramírez y Corredera Capuchinos hacia Avda. Andalucía. En la rotonda tomamos la 1ª salida por Avda. Andalucía. Tomamos la JA-5061 y tras recorrer unos 6,5 Km y llegamos a la finca.

Descripción

La finca esta compuesta por 1 parcela, con aprovechamientos de Labor regadío e improductivo.

La finca tiene varias edificaciones destinadas a viviendas y naves agrarias.

La finca no se encuentra vallada.

Tiene suministro eléctrico y abastecimiento de agua.

Titularidad.

Sareb 100%.

Cultivos

Tipo de cultivo	Superficie (Has)
- Labor de regadío	45,8585

Instalaciones

La finca tiene suministro eléctrico y abastecimiento de agua.

Otros Datos

Ref. Catastral: 23005A015004580000HI

Finca Registral 20.929 y 24.541, Tomo -, Libro -, Folio - en el Registro de la propiedad de Andújar (Jaén).

Temperatura media anual 17.9 °C, y precipitaciones de 490 mm al año.





CCAA: Andalucía
Provincia: Jaén
Municipio: Andújar
UE 302704
Ref SIGPAC: Ver otros datos
<https://goo.gl/maps/1UtWK95EeBK2>



45,8872 Ha



PLANOS DE LA FINCA

Plano topográfico.



Finca Mencializ, Andújar (Jaén)

Rústica: Labor regadío e improductivo

Rf: BR 302704



CCAA: Andalucía
Provincia: Jaén
Municipio: Andújar
UE 302704
Ref SIGPAC: Ver otros datos
<https://goo.gl/maps/1UtWK95EeBK2>



45,8872 Ha

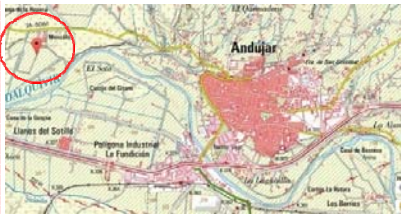

PLANOS DE LA FINCA

Plano catastral.



11/05/2017

FINCAS SAREB

Referencia	Localidad	Provincia	Superficie Ha	uso
BR 302811 Y OTROS ARGANDA DEL REY	ARGANDA DEL REY	MADRID	24,8685	LABOR, OLIVAR, VIÑEDO SECANO, PASTOS E IMPRODUCTIVO

Precio WEB**1.488.300,00 €**

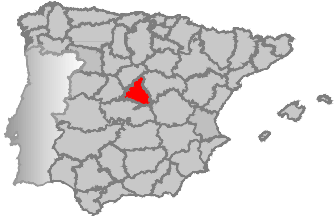

CCAA: Madrid
 Provincia: Madrid
 Municipio: Arganda del Rey
 UE 302811 y otros
 Ref SIGPAC: Ver otros datos.
<https://goo.gl/maps/xLme3eUF9gm>



24,8685 Ha



Ubicación

La finca se sitúa al Norte de Arganda del Rey, (Madrid), el acceso a la finca se hace saliendo por la Avda de Valencia. Nos dirigimos al este hacia C/ Carr. De Loeches. Salimos de la rotonda en Avda de Valencia. 2ª salida. En la siguiente rotonda 2ª salida dirección C/ camino del Sepulcro, giramos a la derecha y después izquierda y tras recorrer 1,3 km llegamos a la finca.

Descripción

La finca esta compuesta por 23 parcelas, con aprovechamientos de Labor de olivar, viñedo secano pastos e improductivo.
 No tiene construcciones.
 La finca no se encuentra vallada.

Titularidad.

Sareb 100 %

Cultivos

Tipo de cultivo	Superficie (Has)
- OLIVOS SECANO	3,9611
- VIÑEDO SECANO	1,6556
- LABOR SECANO	0,9453
- PASTOS E IMPRODUCTIVO	18,3065

Instalaciones

La finca no tiene suministro eléctrico ni abastecimiento de agua.

Otros Datos

Ref. Catastral: 28014A008000220000MA y otras

Finca Registral 22171 y otras, Tomo -, Libro -, Folio -, en el Registro de la propiedad de Arganda del Rey (Madrid)

Temperatura media anual 13.8 °C, y precipitaciones de 440 mm al año.



Finca Cueva Blanca. Arganda del Rey (Madrid)

Rústica: Labor, olivar, viñedo seco pastos e improductivo

Rf: BR 302811 y otros

PLANOS DE LA FINCA

Plano topográfico.

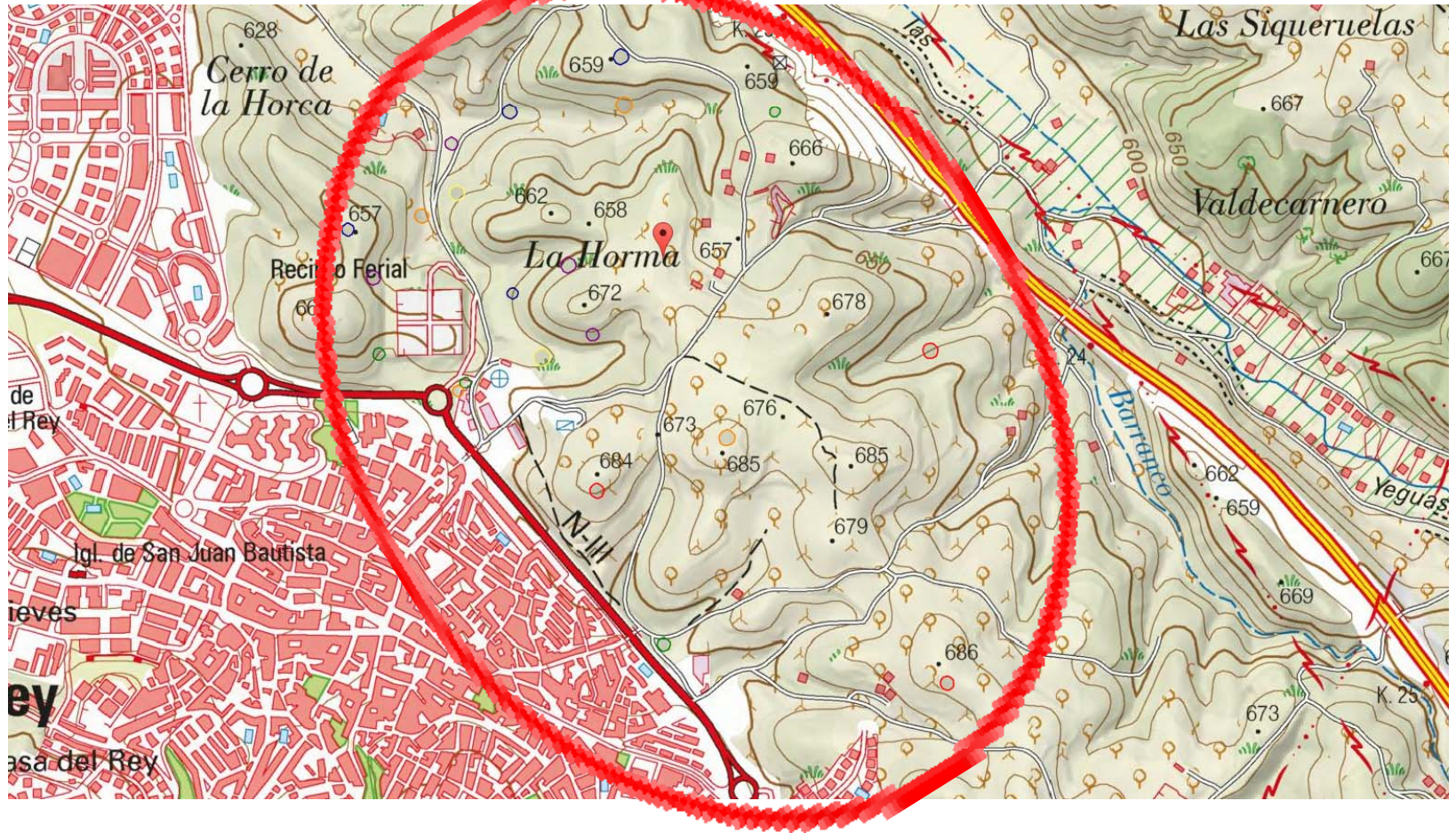

CCAA: Madrid
Provincia: Madrid
Municipio: Arganda del Rey
UE 302811 y otros
Ref SIGPAC: Ver otros datos.
<https://goo.gl/maps/xLMe3eUF9gm>



24,8685 Ha



Finca Cueva Blanca. Arganda del Rey (Madrid)

Rústica: Labor, olivar, viñedo secano pastos e improductivo

Rf: BR 302811 y otros

PLANOS DE LA FINCA

Plano catastral.

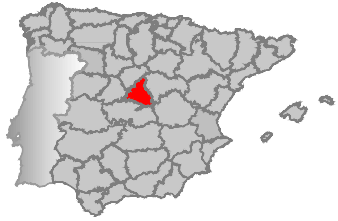

CCAA: Madrid
Provincia: Madrid
Municipio: Arganda del Rey
UE 302811 y otros
Ref SIGPAC: Ver otros datos.
<https://goo.gl/maps/xLme3eUF9gm>



24,8685 Ha



11/05/2017

FINCAS SAREB

Referencia	Localidad	Provincia	Superficie Ha	uso
BR 305612 RONDA	RONDA	MÁLAGA	130,0000	LABOR SECANO E IMPRODUCTIVO

Precio WEB



CCAA: Andalucía
Provincia: Málaga
Municipio: Ronda
UE 305612
Ref SIGPAC: Ver otros datos
<https://goo.gl/maps/53rtEeKyGk72>



130,000 Ha



Ubicación

La finca se sitúa al Norte de Ronda, (Málaga), el acceso a la finca se hace saliendo por A-428 y MA-7403, carreteras asfaltadas y caminos terrizos en mal estado de conservación. Nos dirigimos hacia el sureste por Avda Andalucía a través de la carretera A-428 y MA-7403, hacia C/ Las Vegas y tras recorrer unos 13,9 Km y llegamos a la finca.

Descripción

La finca esta compuesta por 3 parcelas, con aprovechamientos de Labor secano e improductivo. Existe una edificación destinada a uso agropecuario. La finca no se encuentra vallada. Le corresponde un 41% del caudal del pozo existente en la finca matriz.

Titularidad.

Sareb 100 %

Cultivos

Tipo de cultivo	Superficie (Has)
- Improductivo	126,6375
- Labor de secano	21,5466

Instalaciones

A la finca le corresponde un 41% del caudal del pozo existente en la finca matriz.

Otros Datos

Ref. Catastral: 29084A030000080000RL y otras.

Finca Registral 33.877, Tomo -, Libro -, Folio -, en el Registro de la propiedad de Ronda (Málaga).

Temperatura media anual 14.7 °C, y precipitaciones de 775 mm al año.



PLANOS DE LA FINCA

Plano topográfico.

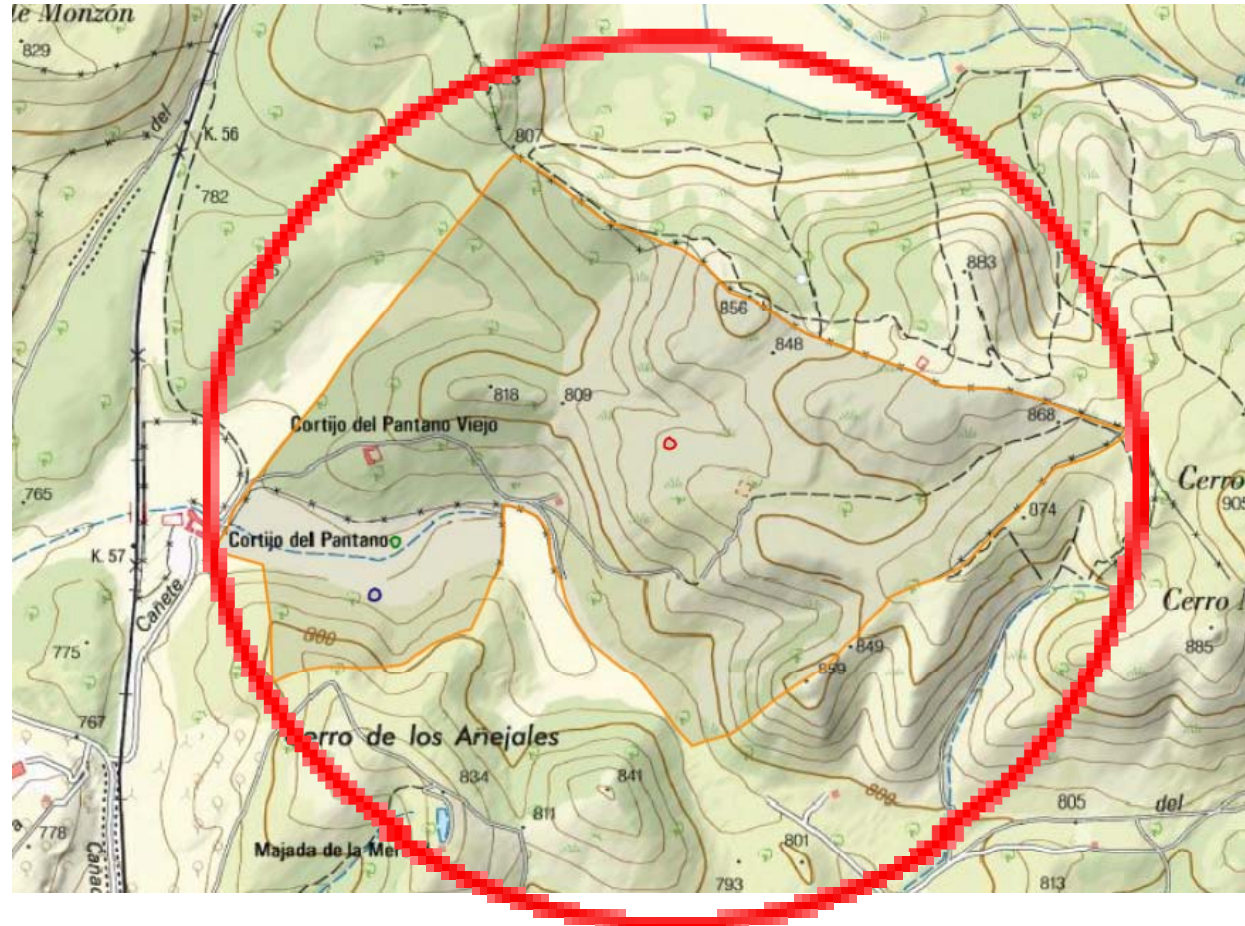

CCAA: Andalucía
Provincia: Málaga
Municipio: Ronda
UE 305612
Ref SIGPAC: Ver otros datos
<https://goo.gl/maps/53rtEeKyGk72>



130,000 Ha



Finca Paraje Perchite y Alberca, Ronda (Málaga)

Rústica: Labor seco e improductivo

Rf: BR 305612



CCAA: Andalucía
Provincia: Málaga
Municipio: Ronda
UE 305612
Ref SIGPAC: Ver otros datos
<https://goo.gl/maps/53rtEeKyGk72>



130,000 Ha



PLANOS DE LA FINCA

Plano catastral.

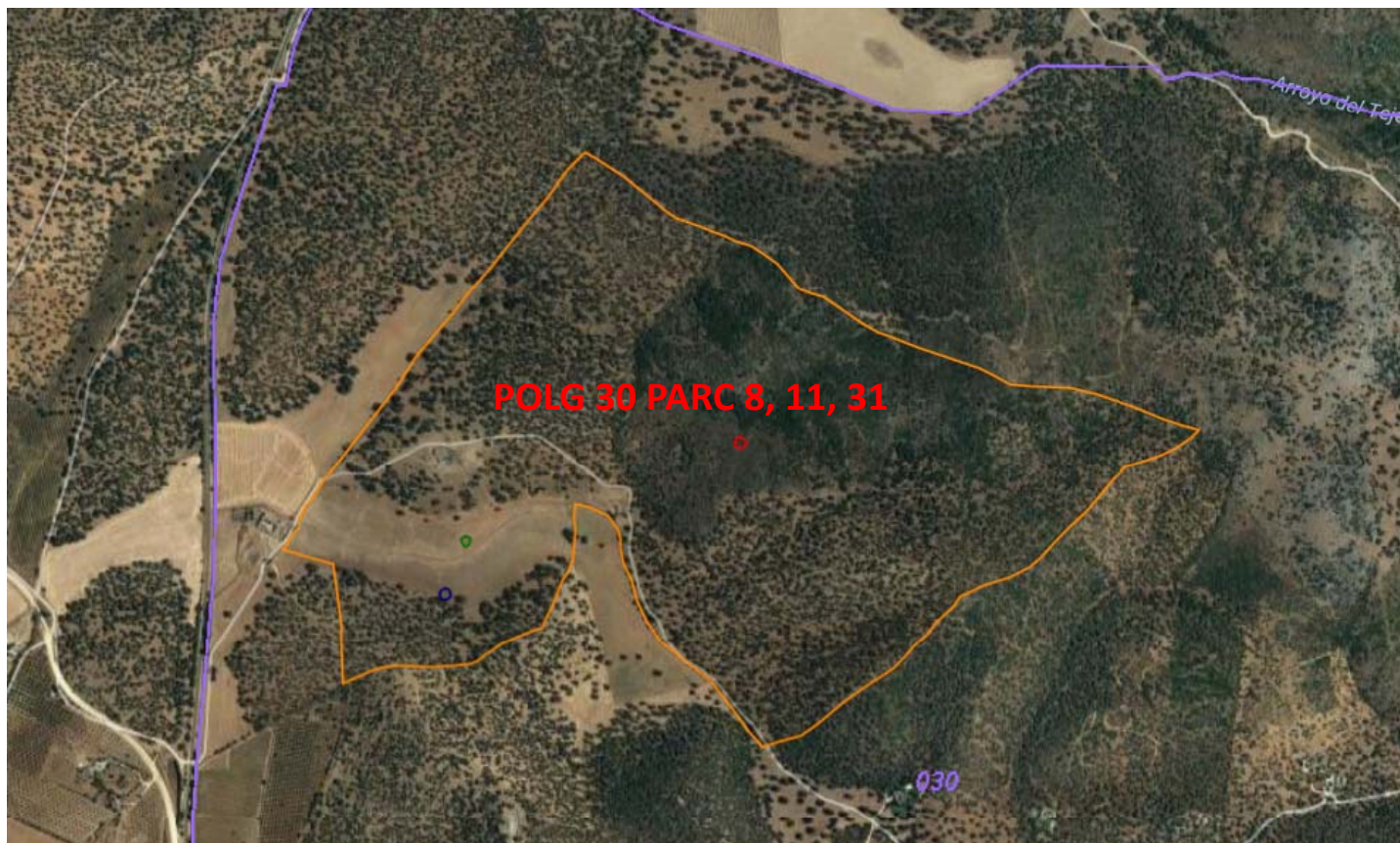

FINCAS SAREB

Referencia	Localidad	Provincia	Superficie Ha	uso
BR 302773 Villanueva De La Cañada	Villanueva De La Cañada	Madrid	6,1769	Labor Secano

Precio WEB

2.751.700,00 €

Finca Barranco, Villanueva De La Cañada (Madrid)

Rústica: Labor Secano

Rf: BR 302773

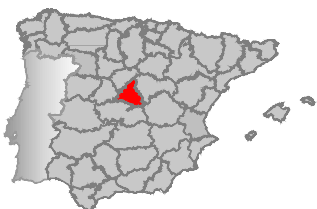

CCAA: Madrid
Provincia: Madrid
Municipio: Villanueva De La Cañada
UE 302773
Ref SIGPAC: Ver otros datos
<https://goo.gl/maps/PEQ8mD2LMA42>



6,1769 Ha



Ubicación

La finca se sitúa al Noreste de Villanueva De La Cañada, (Madrid), El acceso a la finca se hace dirigiéndonos al sureste hacia Avda. Dehesa. En la rotonda 2ª salida en dirección Carr. De Brunete a El Escorial / M-600. En la rotonda 2ª salida en dirección a Ctra. A Quijorna / M-521. En la rotonda toma 1ª salida dirección camino de Fajardo y tras recorrer unos 2,3 Km y llegamos a la finca.

Descripción

La finca esta compuesta por 3 parcelas, con aprovechamientos de Labor Secano. Existen varias edificaciones y una plaza de toros. La finca posee suministro eléctrico y abastecimiento de agua.

Titularidad.

Sareb 100 %

Cultivos

Tipo de cultivo	Superficie (Has)
- Labor de secano	6,1769

Instalaciones

La finca posee suministro eléctrico y abastecimiento de agua.

Otros Datos

Ref. Catastral: 28176A014001940000RD y otras.

Finca Registral 529, 749, 3118, Tomo -, Libro -, Folio -, en el Registro de la propiedad de Villanueva De La Cañada (Madrid).

Temperatura media anual 13.7 °C, y precipitaciones de 417 mm al año.





CCAA: Madrid
Provincia: Madrid
Municipio: Villanueva De La Cañada
UE 302773
Ref SIGPAC: Ver otros datos
<https://goo.gl/maps/PEQ8mD2LMA42>



6,1769 Ha



PLANOS DE LA FINCA

Plano topográfico.



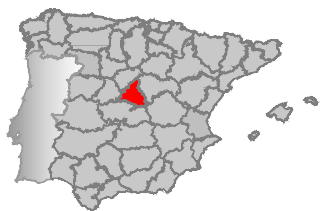

CCAA: Madrid
Provincia: Madrid
Municipio: Villanueva De La Cañada
UE 302773
Ref SIGPAC: Ver otros datos
<https://goo.gl/maps/PEQ8mD2LMA42>



6,1769 Ha

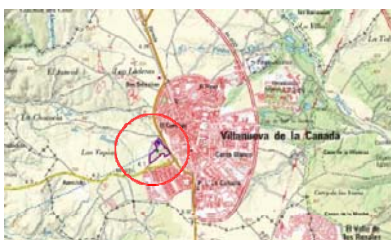

PLANOS DE LA FINCA

Plano catastral.



FINCAS SAREB

Referencia	Localidad	Provincia	Superficie Ha	uso
BR 304791 Totana	Totana	Murcia	132,3732	Pastos e improductivo

Precio WEB

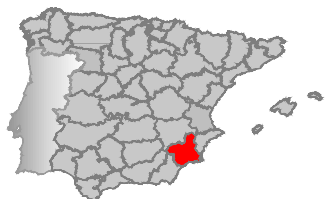

CCAA: Murcia
Provincia: Murcia
Municipio: Totana
UE 304791
Ref SIGPAC: Ver otros datos
<https://goo.gl/maps/DPRpbdAHYpo>



132,3732 Ha



Ubicación

La finca se sitúa al Suroeste de Totana, (Murcia), El acceso a la finca se hace a través de la carretera N-340ª. Tomamos C/ Moratalla y Calle de Alhama hacia Calle Desvío / N-340ª. Seguimos por la mencionada carretera hacia Crta. Barcelona a Cádiz y tras recorrer 4,3 km llegamos a la finca.

Descripción

La finca esta compuesta por 1 parcelas, con aprovechamientos de Pastos e improductivo.
 No existen edificaciones.
 No tiene suministro eléctrico ni abastecimiento de agua.

Titularidad.

Sareb 100 %

Cultivos

Tipo de cultivo	Superficie (Has)
- Pastos e Improductivo	132,3732

Instalaciones

No tiene instalaciones.

Otros Datos

Ref. Catastral: 30039A024001220000GR.

Finca Registral 4/48609, Tomo -, Libro -, Folio -, en el Registro de la propiedad de Totana (Murcia).

Temperatura media anual 16.9 °C, y precipitaciones de 311 mm al año.



PLANOS DE LA FINCA

Plano topográfico.

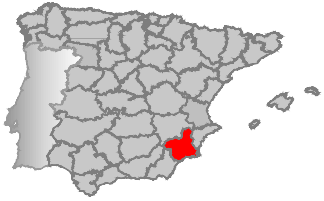

CCAA: Murcia
Provincia: Murcia
Municipio: Totana
UE 304791
Ref SIGPAC: Ver otros datos
<https://goo.gl/maps/DPRpbdAHYpo>



132,3732 Ha

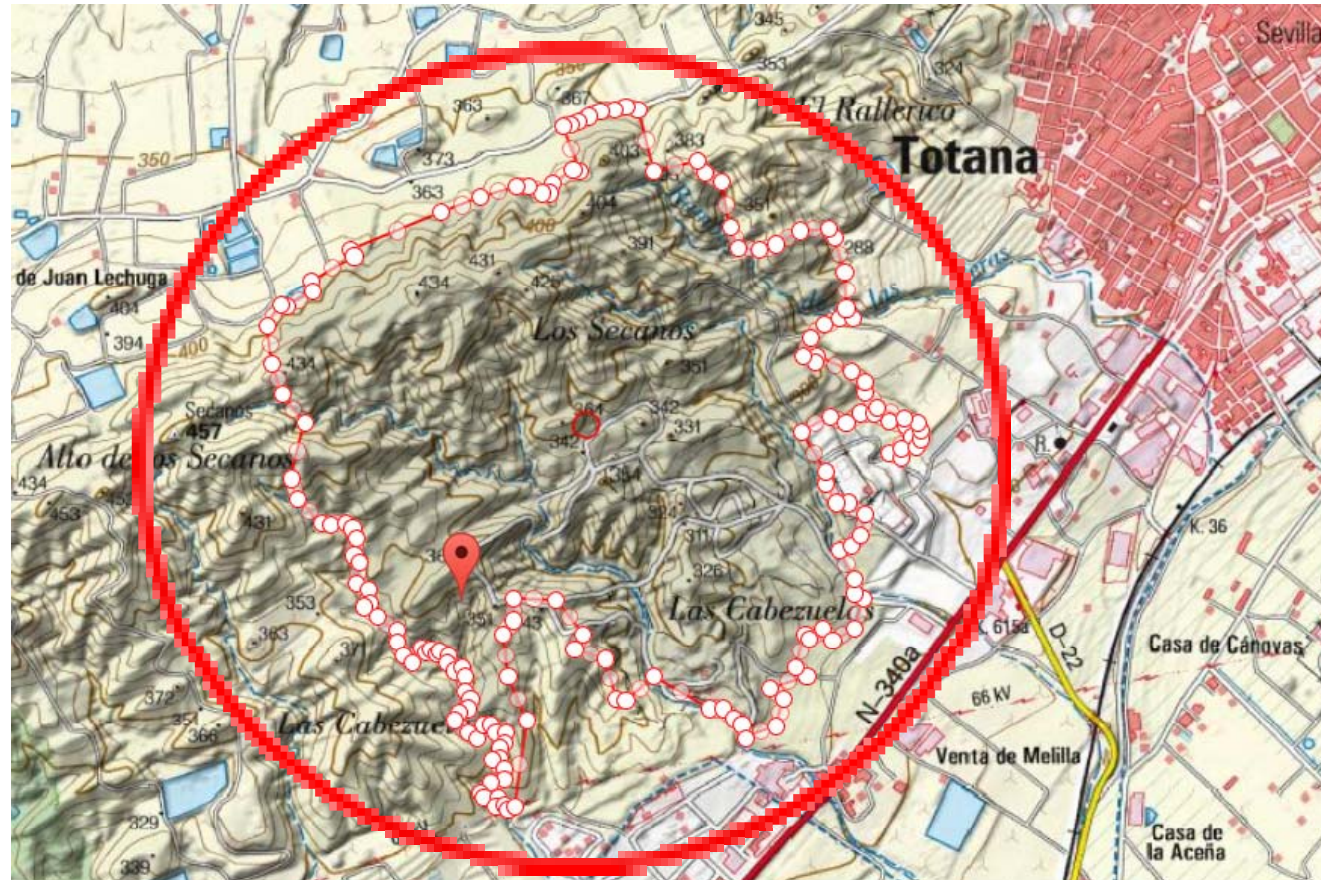

Finca Lebor, Totana (Murcia)

Rústica: Pastos e improductivo

Rf: BR 304791

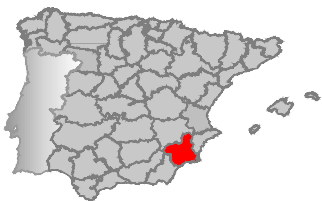

CCAA: Murcia
Provincia: Murcia
Municipio: Totana
UE 304791
Ref SIGPAC: Ver otros datos
<https://goo.gl/maps/DPRpbdAHYpo>



132,3732 Ha



PLANOS DE LA FINCA

Plano catastral.



11/05/2017

FINCAS SAREB

Referencia	Localidad	Provincia	Superficie Ha	uso
BR 300606 Camargo	Camargo	Cantabria	35,1897	Pastos e improductivo

Precio WEB

4.493.900,00 €

Finca La Sebia, Camargo (Cantabria)

Rústica: Pastos e improductivo

Rf: BR 300606

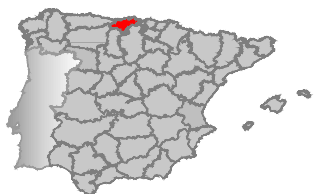

CCAA: Cantabria
Provincia: Cantabria
Municipio: Camargo
UE 300606
Ref SIGPAC: Ver otros datos
<https://goo.gl/maps/Lg2DcmEtHn52>



13,4358 Ha



Ubicación

La finca se sitúa al Sureste de Camargo, (Cantabria). El acceso a la finca se hace saliendo por S-30, carreteras asfaltadas en buen estado de conservación accesible para cualquier tipo de vehículo. Accedemos a través de S-30 conduciendo haciaa la A-67 y tras redcorrer 9,7 km llegamos a la finca.

Descripción

La finca esta compuesta por 3 parcelas, con aprovechamientos de Pastos e improductivo.
No existen edificaciones.
La finca no se encuentra vallada.
No tiene suministro eléctrico ni abastecimiento de agua.

Titularidad.

Sareb 100 %

Cultivos

Tipo de cultivo	Superficie (Has)
- Pastos e Improductivo	13,4358

Instalaciones

No tiene instalaciones.

Otros Datos

Ref. Catastral: 39016A007000010000DX y otras.

Finca Registral 17401, 17764, 18595 Tomo -, Libro -, Folio -, en el Registro de la propiedad de Camargo (Cantabria).

Temperatura media anual 18.6 °C, y precipitaciones de 340 mm al año.



PLANOS DE LA FINCA

Plano topográfico.



CCAA: Cantabria
Provincia: Cantabria
Municipio: Camargo
UE 300606
Ref SIGPAC: Ver otros datos
<https://goo.gl/maps/Lg2DcmEtHn52>



13,4358 Ha

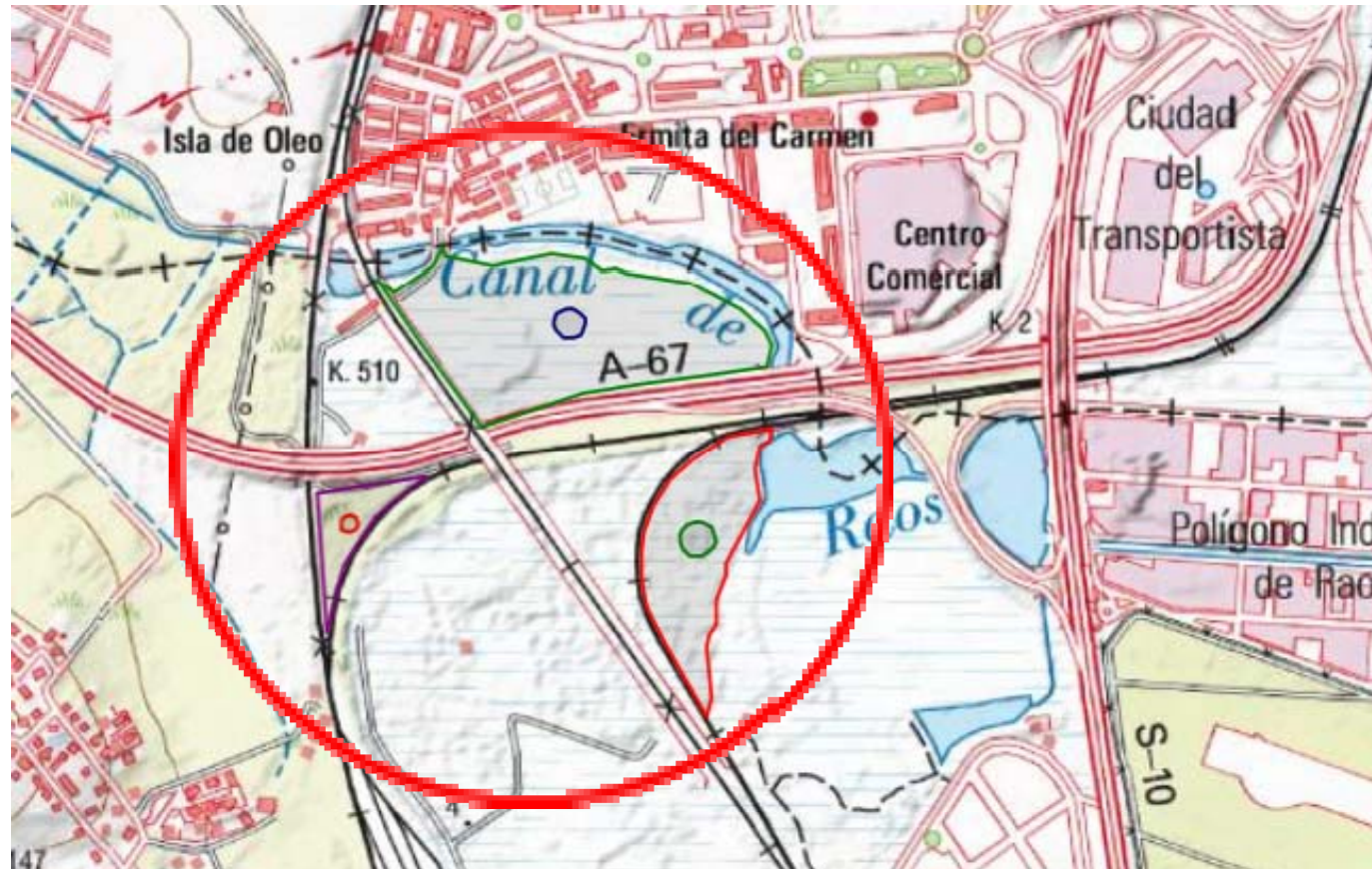
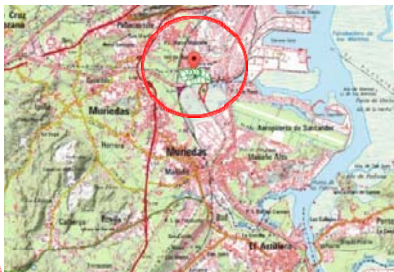

Finca La Sebia, Camargo (Cantabria)Rústica: Pastos e improductivo

Rf: BR 300606

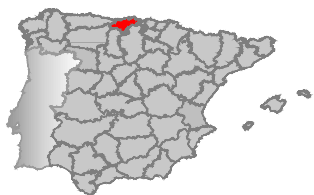

CCAA: Cantabria
Provincia: Cantabria
Municipio: Camargo
UE 300606
Ref SIGPAC: Ver otros datos
<https://goo.gl/maps/Lg2DcmEtHn52>



13,4358 Ha

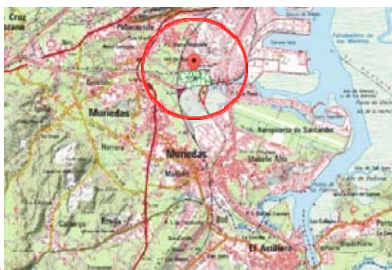

PLANOS DE LA FINCA

Plano catastral.



11/05/2017

FINCAS SAREB

Referencia	Localidad	Provincia	Superficie Ha	uso
BR 304925 Nijar	Nijar	Almería	10,297	Pastos e improductivo

Precio WEB

322.500,00 €



CCAA: Andalucía
Provincia: Almería
Municipio: Nijar
UE 304925
Ref SIGPAC: Ver otros datos
<https://goo.gl/maps/yDbDT5UZscJ2>



10,2927 Ha



Ubicación

La finca se sitúa al Noreste de Nijar, (Almería). El acceso a la finca se hace por Crta. Atochares- San Isidro / AL-9025. Nos dirigimos al sureste. Giramos 3 veces a la derecha. Después giramos a la izq. Hacia Crta Atochas- San Isidro / AL-9025. Después giramos 3 veces a la izquierda hacia Crta Atochas- San Isidro / AL-9025 y tras recorrer unos 7 Km y llegamos a la finca.

Descripción

La finca esta compuesta por 1 parcela, con aprovechamientos de Pastos e improductivo.
 No existen edificaciones.
 La finca no tiene suministro eléctrico ni abastecimiento de agua.
 La finca no se encuentra vallada.

Titularidad.

Sareb 100 %

Cultivos

Tipo de cultivo	Superficie (Has)
- Pastos e Improductivo	10,2927

Instalaciones

La finca no tiene instalaciones.

Otros Datos

Ref. Catastral:04066A173000040000WA .

Finca Registral 12088 Tomo -, Libro -, Folio -, en el Registro de la propiedad de Nijar (Almería).

Temperatura media anual 16.7 °C, y precipitaciones de 279 mm al año.



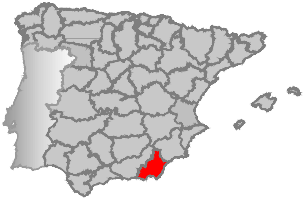

CCAA: Andalucía
Provincia: Almería
Municipio: Níjar
UE 304925
Ref SIGPAC: Ver otros datos
<https://goo.gl/maps/yDbDT5UZscJ2>



10,2927 Ha



PLANOS DE LA FINCA

Plano topográfico.



Finca La Serrata, Almería (Almería)

Rústica: Pastos e improductivo

Rf: BR 304925



CCAA: Andalucía
Provincia: Almería
Municipio: Níjar
UE 304925
Ref SIGPAC: Ver otros datos
<https://goo.gl/maps/yDbDT5UZscJ2>



10,2927 Ha



PLANOS DE LA FINCA

Plano catastral.



11/05/2017

FINCAS SAREB

Referencia	Localidad	Provincia	Superficie Ha	uso
BR 304061 Ugijar	Ugijar	Granada	10,000	Invernaderos y Pastos e improductivo

Precio WEB

287.800,00 €

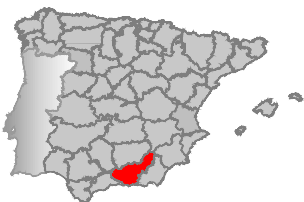

CCAA: Andalucía
Provincia: Granada
Municipio: Ugijar
UE 304061
Ref SIGPAC: Ver otros datos
<https://goo.gl/maps/mfQT2vBnMFF2>



10,000 Ha



Ubicación

La finca se sitúa al Noroeste de Ugijar, (Granada). El acceso a la finca se hace a través de A-348. Nos dirigimos hacia el este por A-348. Tomamos la salida hacia A-348 a / Ugijar/ Jorairátar. En la rotonda 3ª salida. En la siguiente rotonda 1ª salida dirección a A-4126 y giramos 2 veces hacia la izq. Por último giramos derecha a camino de la Rambla de Calonga. Tras recorrer 4,6 km llegamos a la finca.

Descripción

La finca esta compuesta por 1 parcela, con aprovechamientos de Invernaderos, pastos e improductivo.
 No existen construcciones.
 La finca no se encuentra vallada.

Titularidad.

Sareb 100 %

Cultivos

Tipo de cultivo	Superficie (Has)
- Pastos e improductivo	17,4424
- Invernaderos	1,4448

Instalaciones

No existen instalaciones.

Otros Datos

Ref. Catastral:18186A00300150000LL

Finca Registral 7340, Tomo -, Libro -, Folio -, en el Registro de la propiedad de Ugijar (Granada).

Temperatura media anual 15.8 °C, y precipitaciones de 367 mm al año.



PLANOS DE LA FINCA

Plano topográfico.

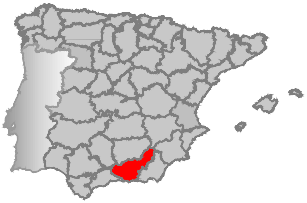

CCAA: Andalucía
Provincia: Granada
Municipio: Ugijar
UE 304061
Ref SIGPAC: Ver otros datos
<https://goo.gl/maps/mfQT2vBnMFF2>



10,000 Ha

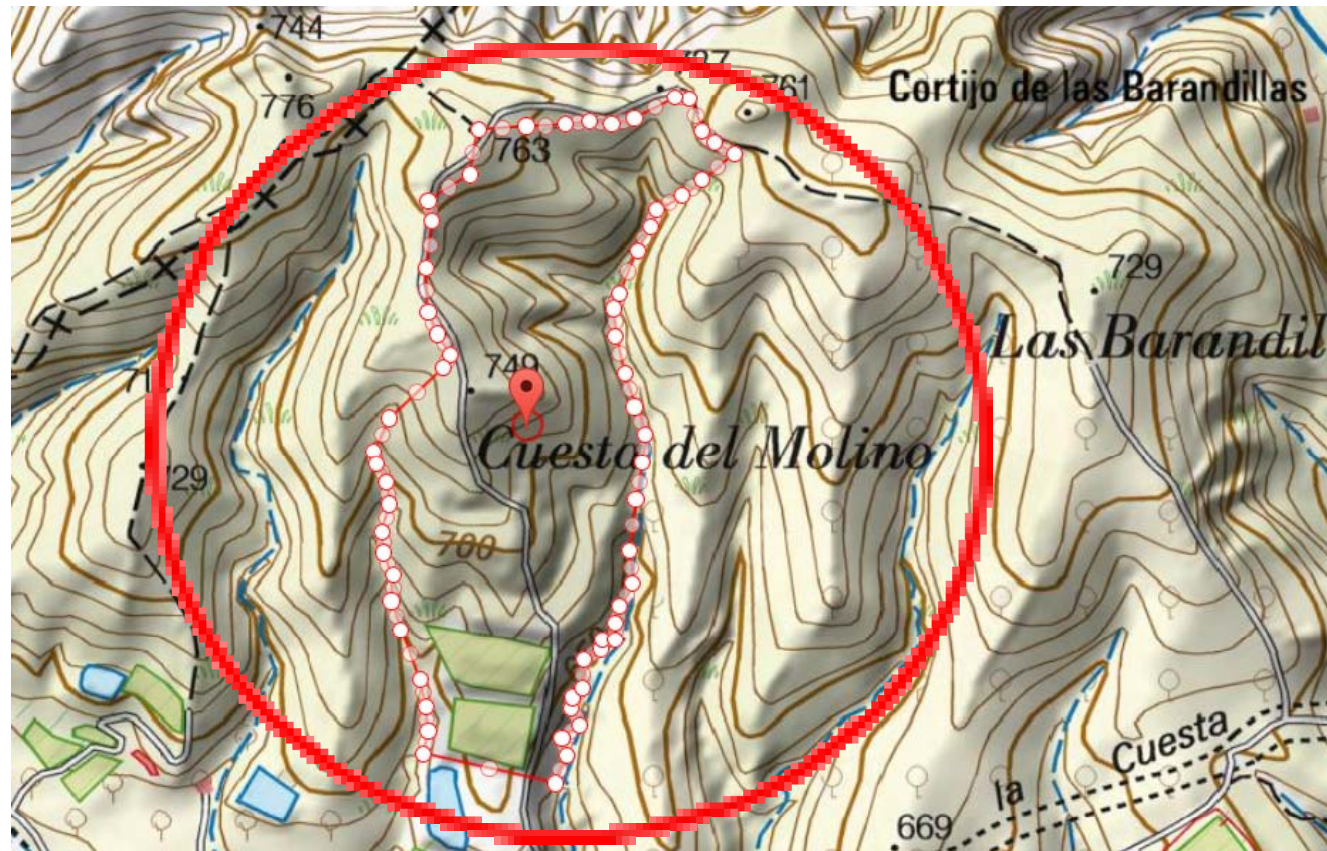

Finca Rambla De Calonga, Ugijar (Granada)

Rústica: Invernaderos , pastos e improductivo

Rf: BR 304061

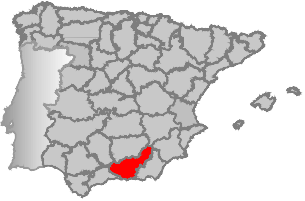

CCAA: Andalucía
Provincia: Granada
Municipio: Ugijar
UE 304061
Ref SIGPAC: Ver otros datos
<https://goo.gl/maps/mfQT2vBnMFF2>



10,000 Ha



PLANOS DE LA FINCA



11/05/2017

ALTAMIRA 

ALTAMIRA 

 Sareb